

Kaposi Mór Oktató Kórház

Sürgősségi Betegellátó Centrum SBC

Központi Aneszteziológiai és Intenzív Betegellátó Osztály KAIBO



THE MEXICAN SWINE FLU WHICH COULD BECOME A PANDEMIC THIS YEAR

H1N1 SBC vs. KAIBO

Karászi Csilla - Kovács Krisztián

IX. Magyar Sürgősségi Orvostani Kongresszus, Debrecen

2010.11.04-05-06.

H1N1

1

Megbetegedettek



98% otthon gyógyul

2% kórházi felvétel

10-25% ITO felvétel
90% 65 év alatti
65% lélegeztetés,
8 nap átlagban

75-90% Infectológiai th.

86-91% gyógyul

9-14%-os mortalitás
A legtöbb 19-45 év között

Leggyakoribb tünetek: láz, köhögés, nehézlégzés, gyengeségérzés, borzongás, izomfájdalom, orrfolyás, torokfájás, fejfájás, hányás, hasmenés

Kérdőívünk



Munkahelye: SBC

ITO

Legmagasabb iskolai végzettsége:

Ön szerint melyik állítás igaz a H1N1-re:

Ön szerint milyen úton terjed a H1N1?

Ön szerint mik a leggyakoribb tünetei a H1N1-nek?

Ön szerint kik a veszélyeztetettek?

Mi a Havarria csomag?

Részesült Ön H1N1 elleni védőoltásban?

Ön szerint milyen időközönként kell ismételni a H1N1 elleni védőoltást?

Amennyiben szükséges, Ön újra felveszi a védőoltást?

Amennyiben nem veszi fel a védőoltást újra miért nem?

Mikor értesül Ön arról, hogy a beteg, akit vizsgált az orvossal esetleg súlyos H1N1 vírusfertőzött volt?

Hogyan védik Önök a többi beteget az esetleges vírus fertőzöttől?

Rendelkezik az Ön munkahelye influenza „gyors” teszttel?

Rendelkezik az Ön munkahelye H1N1 leoltás levételéhez szükséges eszközökkel?

Ön szerint a H1N1 egy súlyos, nem mindennapi betegség?

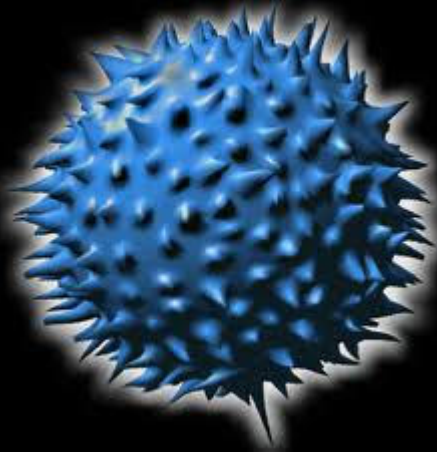

Beteg utak kórházunkban:

1. Beérkezés az SBC- re
2. Diagnosztizálás, a kezelés megkezdése
3. A súlyos beteg mielőbbi elhelyezése a KAIBO- ra
4. Betegfelvétel a KAIBO - ra
 - KAIBO- n leoltások készítése
 - Korai Sedálás, intubálás



Beérkezés:

OMSZ?
Fertőzött?
Védőfelszerelés?



2010.11.04-05-06.

H1N1

5

Betegfelvétel:

- SBC
- Leoltások
- Korai kezelés
- Korai lélegeztetés



2010.11.04-05-06.



H1N1

Elhelyezés az ITO – n:

- Intenzív therápia
 - Lélegeztetés
 - Zárt rendszerű szívó
- APRV**



2010.11.04-05-06.

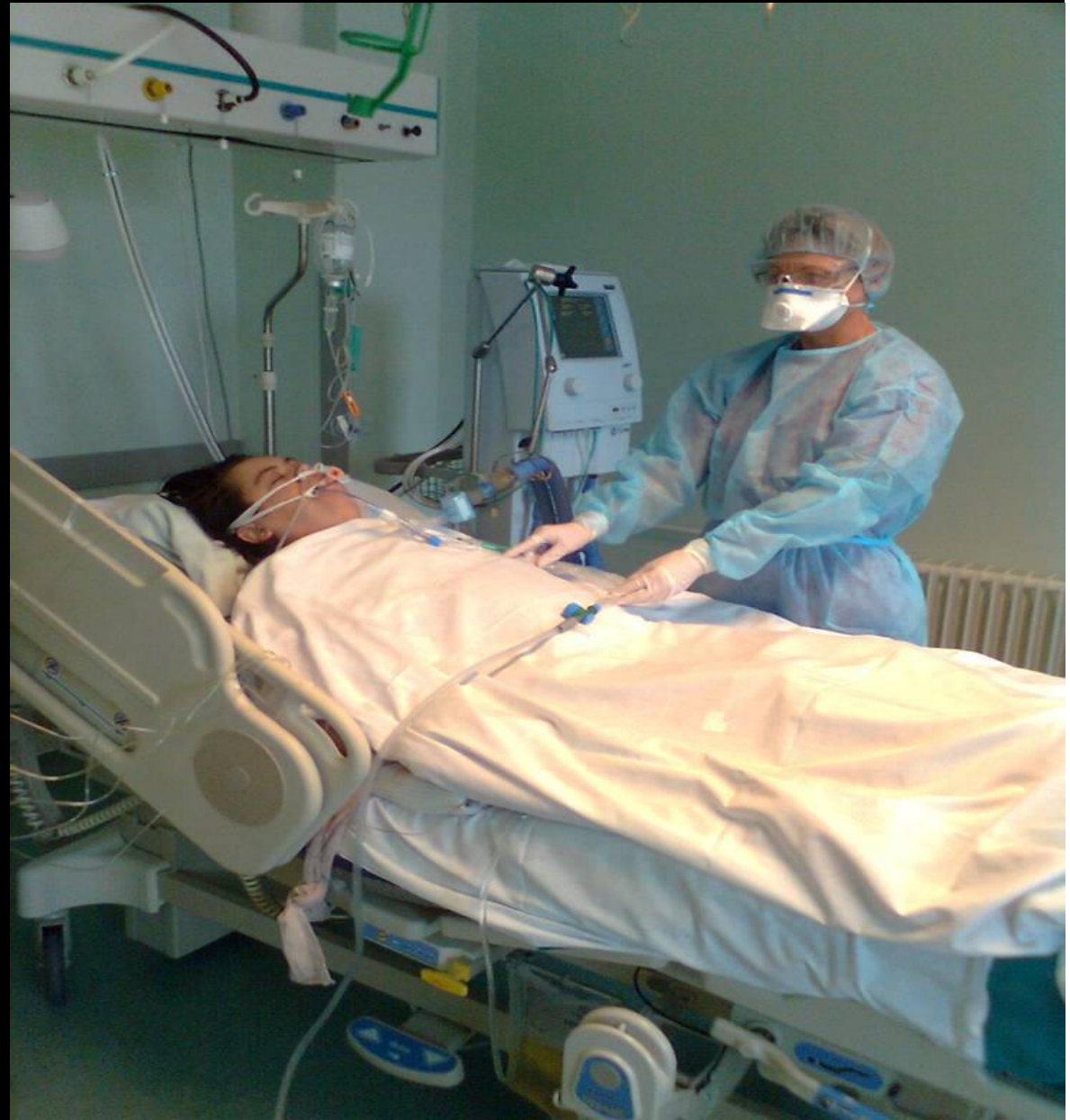

H1N1

Hogyan védik Önök a többi beteget az esetleges vírus fertőzöttől?

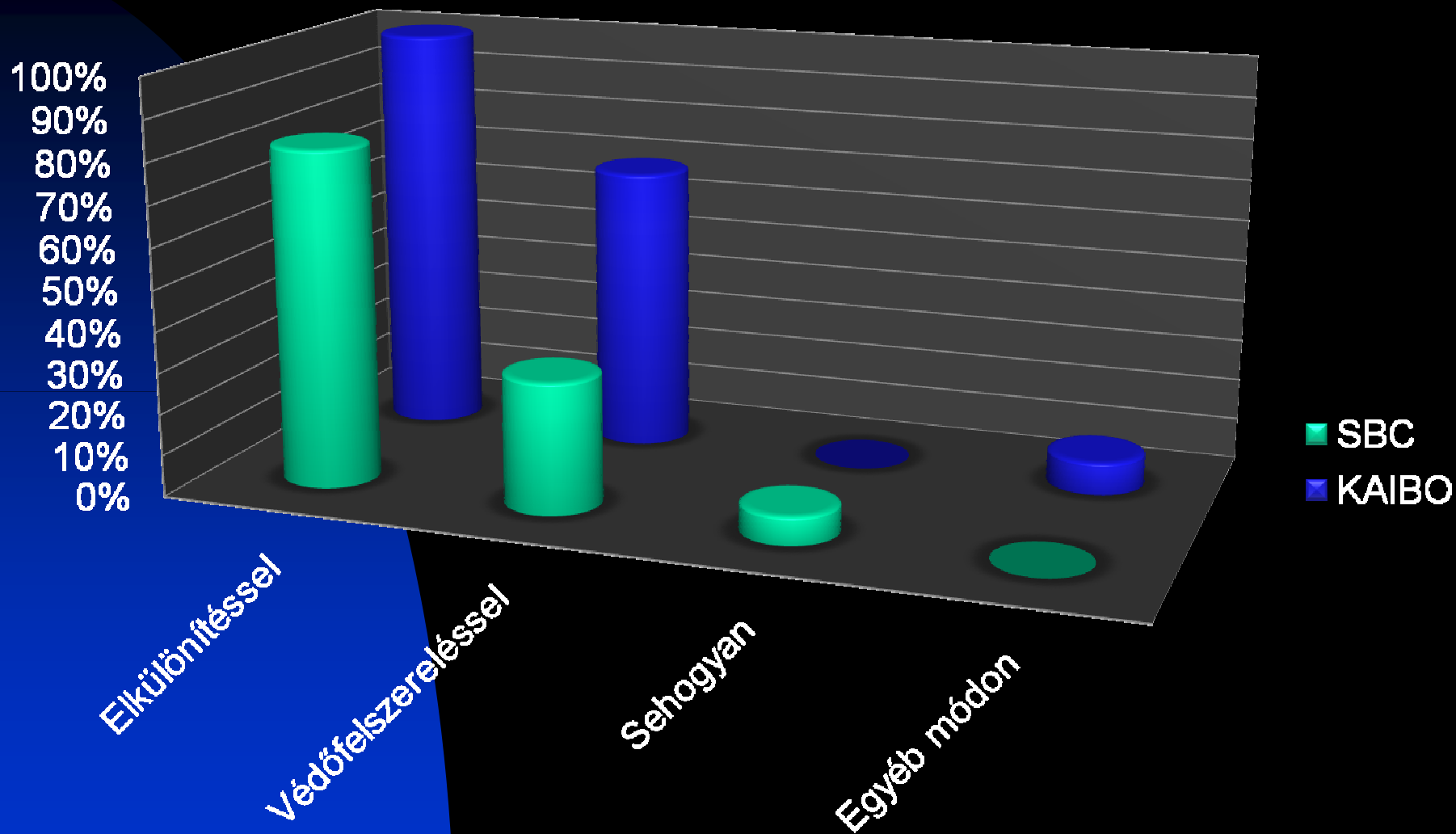

Leggyakoribb tünetek?

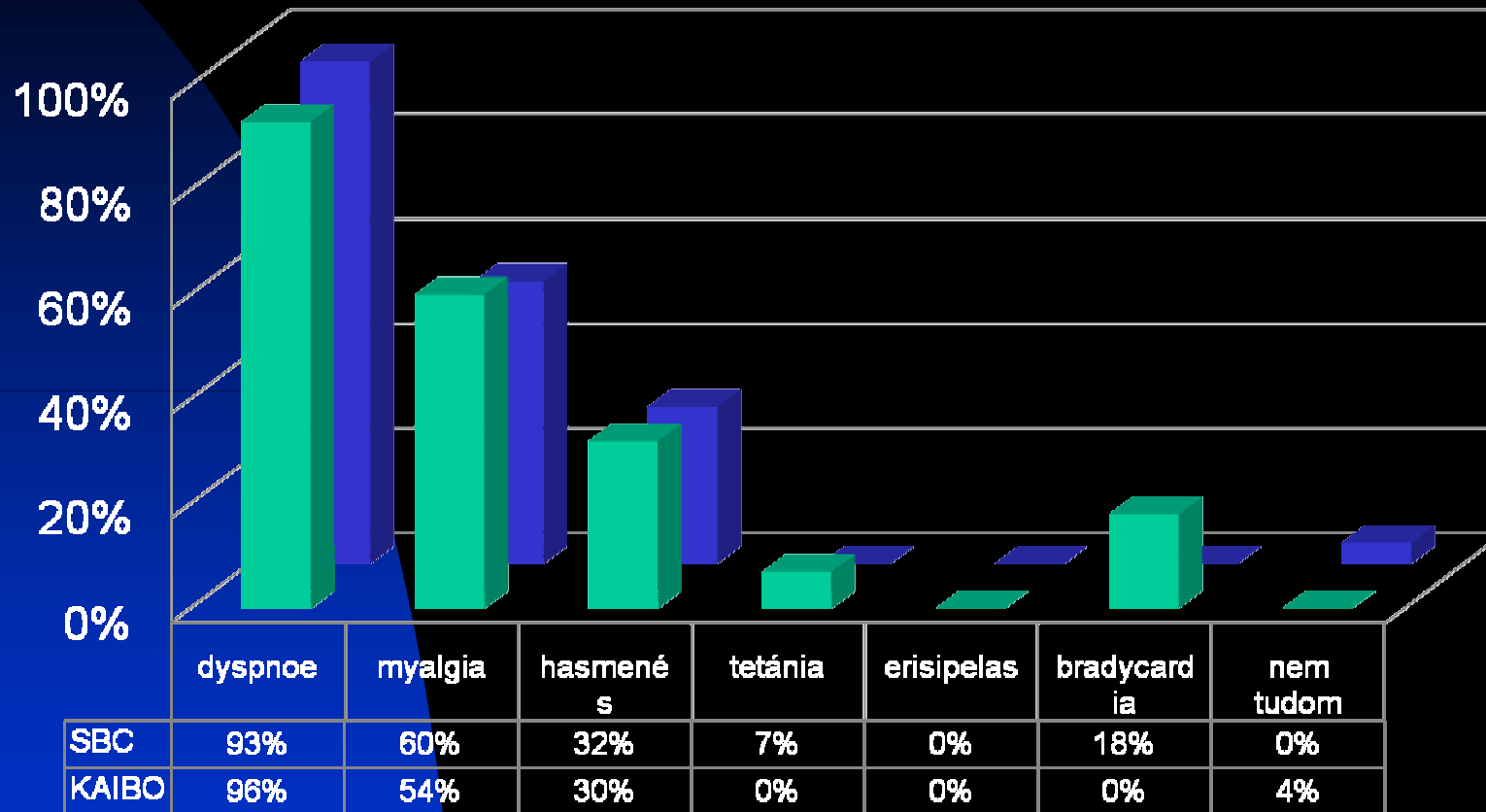

Kik a legveszélyeztetettebbek?

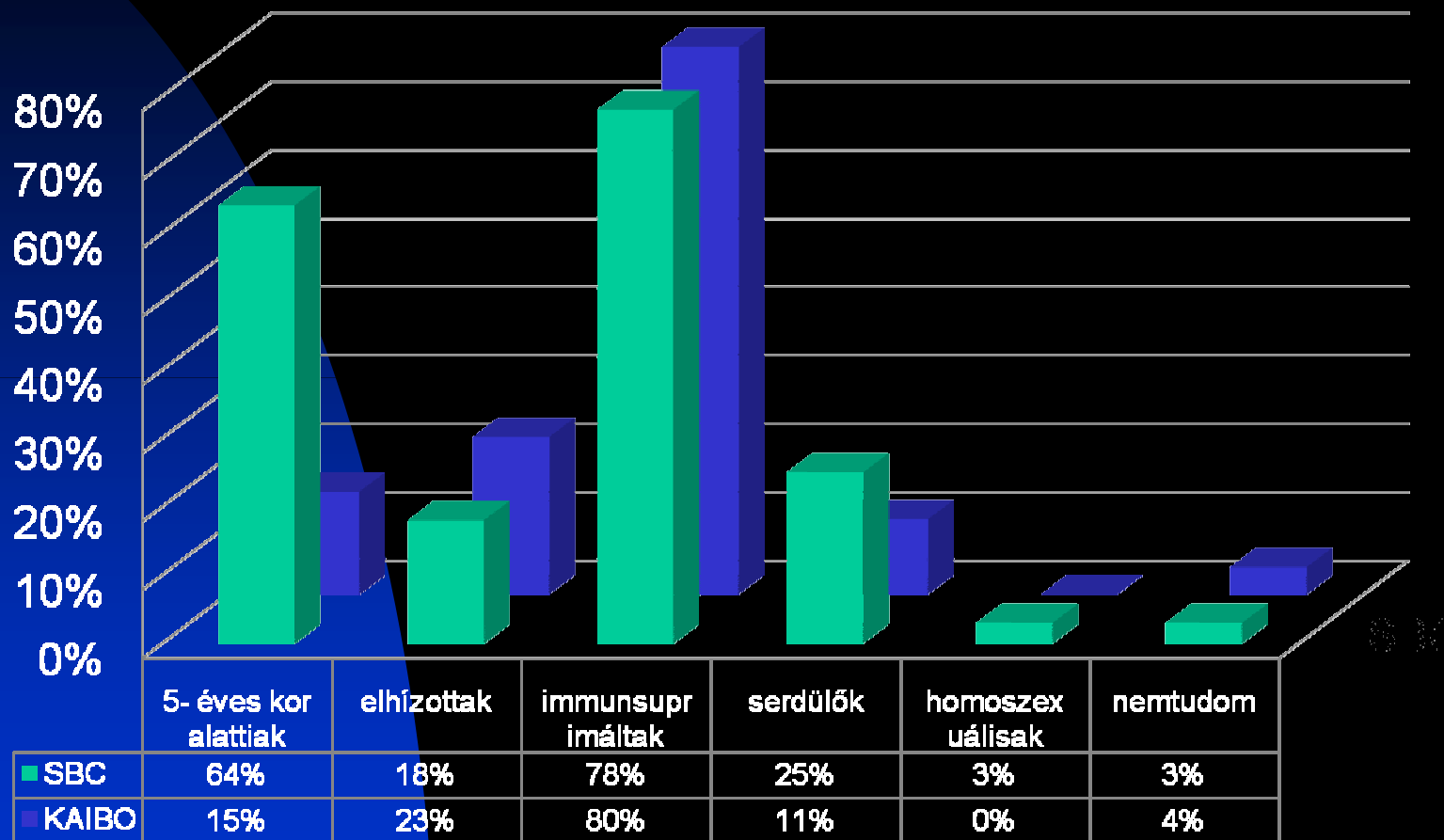

Részesült Ön H1N1 elleni védőoltásban?

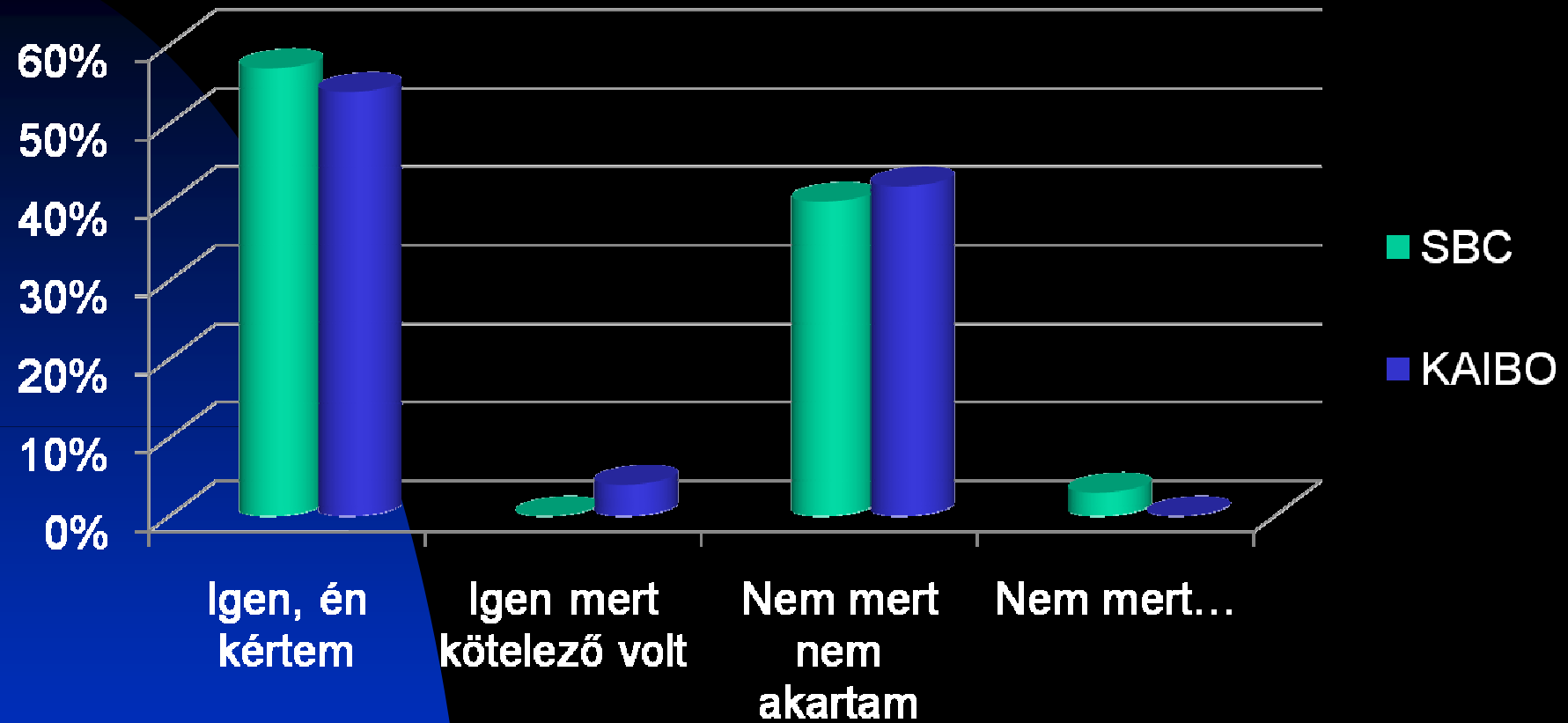

Mikor értesült Ön arról, hogy a beteg akit vizsgált az orvossal esetleg súlyos vírusfertőzött?

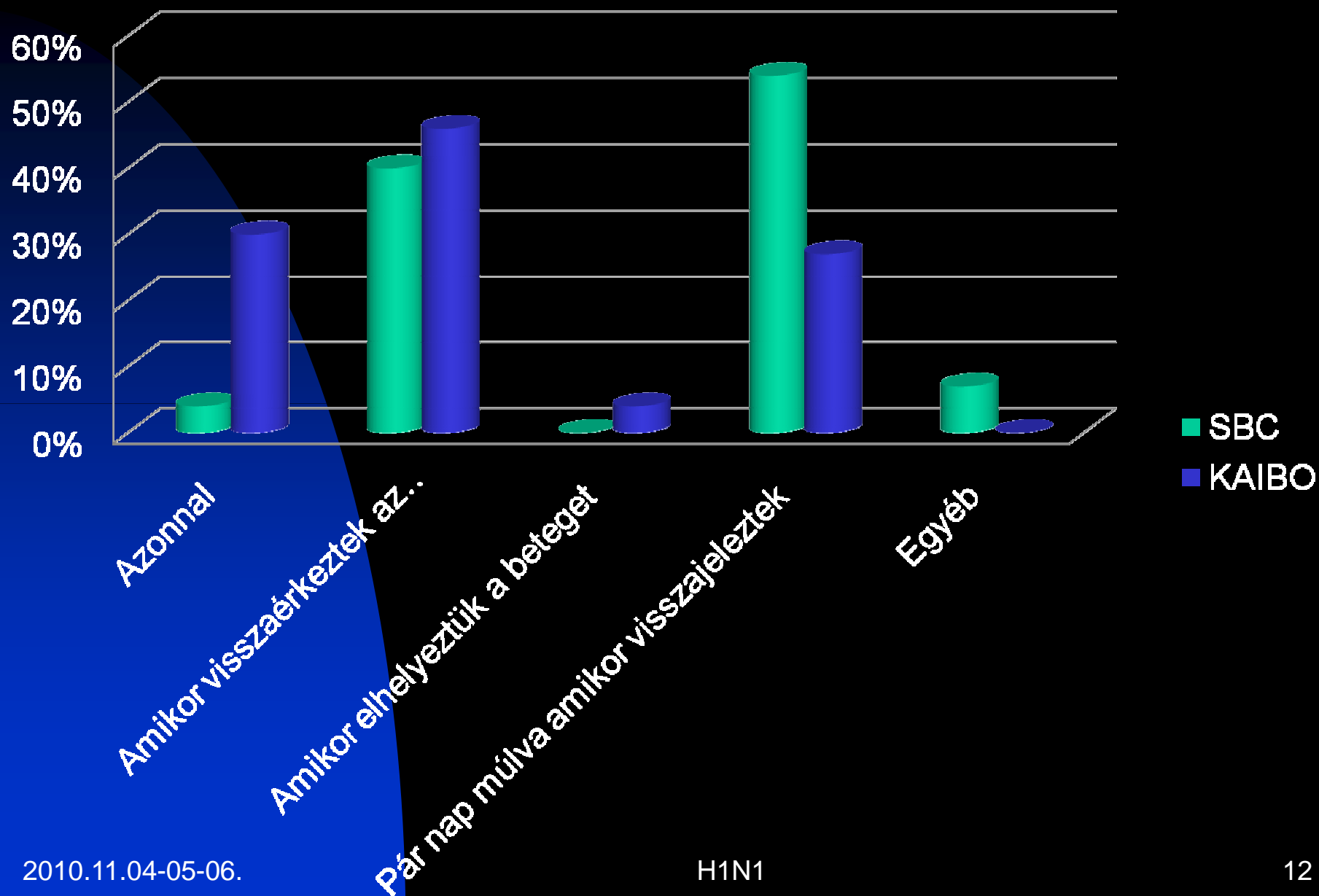

Konklúzió!

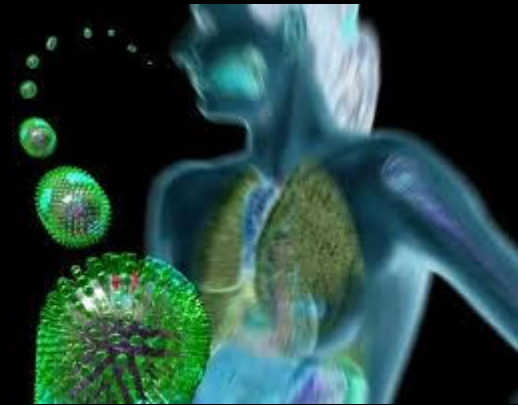

*Folyamatos és kiterjedt oktatás!
Korai felismerés!
Megelőzés módjai!
Védőoltás!
Új tapasztalatok átadása!*

Köszönöm megtisztelő figyelmüket!



Külön köszönet:

Dr. Szörényi Péter
egységvezető főorvos úrnak